Canisius College

Brugklasbrochure 2023/24

Hoe kies jij jouw nieuwe school?

Zit jij in groep 7 of 8? Dan ga je binnenkort een middelbare school kiezen. We helpen je hier graag bij door iets over het Canisius College te vertellen. En natuurlijk ga je ook zelf op onderzoek uit, want je wilt een school kiezen waar je je thuis voelt.

Het Canisius College heeft een tweejarige brugklas met dakpanklassen (mavo-havo, havo-vwo en atheneum-gymnasium). Dat betekent dat je twee jaar de tijd hebt om te ontdekken wat het beste bij je past: mavo, havo, atheneum of gymnasium.

Ontdek, onderzoek en beleef. Dat zijn kernwoorden voor het Canisius College. Niet steeds op je stoeltje in het leslokaal zitten, maar actief zelf dingen onderzoeken. Je hebt een ochtend in week projectonderwijs waarin je vooral zelf denkstappen zet, op onderzoek gaat en oplossingen bedenkt. Een robot een hindernis laten namen nemen, een product ontwerpen waar mensen met een beperking echt iets aan hebben: daar leer je van, vinden wij. Je ontdekt wat je leuk vindt en waar je talenten liggen. Tegelijkertijd bieden we veel rust en structuur waardoor het leren gemakkelijker gaat.

Het Canisius College staat ook bekend om de fijne sfeer. Leraren en leerlingen organiseren samen veel buitenschoolse activiteiten en feesten. Zo ga je je vanzelf thuis voelen op onze school.

Hoe begint jouw brugklasjaar?

Introductieprogramma

In juni heb je al een introductiemiddag en ontmoet jij je nieuwe klasgenoten, je mentor en de mini-mentoren (ouderejaars leerlingen aan wie je alles kunt vragen). Elke klas heeft een mentor: een leraar die extra tijd en aandacht heeft voor jouw klas.

Meteen na de zomervakantie organiseren we de introductieweek en het brugklaskamp. In die week leer je de school, de mentor en je klasgenoten al goed kennen.

Eerst rustig wennen

De eerste periode gebruiken we om te wennen. De docenten starten niet meteen met de leerstof, maar leggen goed uit wat hun vak inhoudt en hoe je alles aan moet pakken. Je leert dan ook werken met de PLENDA: een super handige planner en agenda in één. Zo wordt plannen voor jou een makkie!

De eerste twee weken krijg je nog geen huiswerk. De eerste zes weken gebruiken we eventuele toetsen vooral om te kijken hoe het gaat. Zo weten we of je extra ondersteuning nodig hebt bij het plannen of het leren. Je krijgt dus alle tijd om te wennen.

Met de PLENDA wordt plannen voor jou een makkie!

Kom vooral langs en ontdek, onderzoek en beleef de school!

Wanneer? Zie de achterkant van deze brochure of scan de volgende code:

Onze docenten coachen je

Onze leraren zijn niet alleen expert in het vak dat ze geven, maar hebben ook echt aandacht voor jou en je studie-aanpak. Tijdens de les stellen ze vragen en geven feedback waardoor je aan het denken wordt gezet over jouw aanpak.
Wat ging goed? Wat wil je verbeteren? Wat zou je een volgende keer anders kunnen doen? Door deze manier van lesgeven krijg je steeds meer zicht op wat voor jou het beste werkt en word je steeds zelfstandiger.

Jouw eigen mentor

Het meeste contact heb je met je mentor van wie je vaklessen krijgt en ook twee uur mentorles in de week. In de lessen leer je hoe je de PLENDA moet gebruiken en oefen je verschillende manieren van studeren. Ook leer je elkaar tijdens de mentorles goed kennen door verschillende groepsactiviteiten. Er worden veel nieuwe vriendschappen gesloten, dat gaat sneller dan gedacht.

De trialoog

We helpen je om steeds zelfstandiger te worden. Twee keer per jaar voer jij samen met je mentor en ouder(s)/verzorger(s) een trialoog. Dat is een moeilijk woord voor een gesprek waarin jij vertelt hoe je het vindt gaan op school, wat je hebt geleerd en aan welke dingen je wilt werken. Jij leidt dit gesprek, je mentor en ouder(s)/verzorger(s) helpen je als dat nodig is – we doen het samen, maar jij hebt de regie!

Hoe ziet je schooldag eruit?

Je schooldag start meestal om half negen en de eindtijd is nooit later dan half 4. In de brugklas heb je een rooster zonder tussenuren. Op woensdag en donderdag is het eerste uur een CO-uur, dat is het Canisius Ondersteuningsuur voor bijles of extra hulp.

Meer weten over hoe een schooldag er op het Canisius uitziet? Kijk op onze website: **www.canisiuscollege.nl** of scan de volgende code:

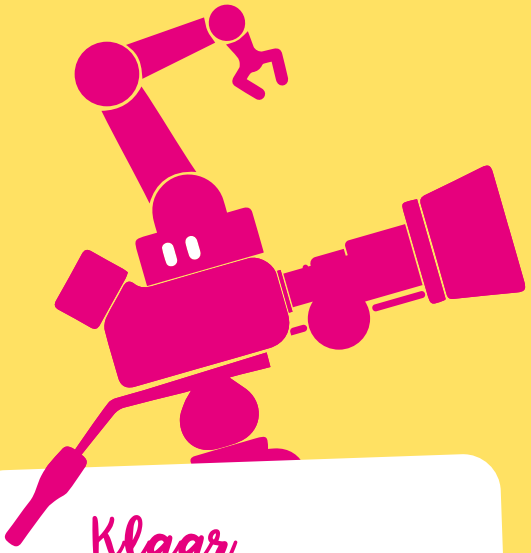

Klaar voor de toekomst?

Een school hoort je natuurlijk goed voor te bereiden op de toekomst. Bij ons ga je aan de slag met DTM: digitech- en media. Filmen en podcasts maken, vloggen, programmeren met lego, microbits en Arduino of iets maken met de 3D-printer. Jij leert het bij ons allemaal!

Uitdagend leren

Projectonderwijs

Naast de standaard schoolvakken, krijg je een halve dag per week projectonderwijs. Tijdens projectonderwijs werk je met een groepje samen aan een thema zoals Design, waarbij je in overleg met de bewoners van Pluryn (een zorginstelling) iets maakt dat het leven van de bewoners makkelijker maakt. En voor wie van Minecraft houdt: haal je hart op bij het project in leerjaar twee waarin je een virtuele stad bouwt. Je leert samenwerken, creatief denken en onderzoek doen. Tijdens de projecten ontdek je wat je leuk vindt, waar je goed in bent en waar je nog meer over wilt leren.

Vakexcursies en Reizen

Vanaf het tweede jaar ga je ieder jaar een keer op excursie. Ben je geïnteresseerd in andere talen en culturen? Alle leerlingen van klas 4 gaan naar Oxford, Parijs, York of Berlijn. En wil je graag leren skiën of je skitechniek verbeteren, dan kan dat ook. We organiseren ieder jaar een skikamp voor de liefhebbers.

Talentontwikkeling: voor welke extra activiteiten kies jij?

Elke leerling heeft talenten. Op het Canisius College krijg je de kans om jouw talenten en interesses te ontdekken en te ontwikkelen. Er zijn veel extra activiteiten en uitdagende mogelijkheden. Op deze bladzijden geven we een paar voorbeelden.

Mediahuis

Erbij zijn als er iets bijzonders gebeurt, artikelen schrijven, reportages en podcasts maken, geluid en licht leren regelen? We hebben een echte redactieruimte voor leerlingen – het Mediahuis. Als lid kun je je verdiepen in wat je leuk vindt en je talent laten spreken.

Techniek en technologie

De vaksectie techniek en technologie organiseert elke vrijdagmiddag vanaf 14.30 uur een inloopmiddag voor leerlingen die zich verder willen verdiepen in programmeren, robotica of 3D-printen. En doe je met je team mee aan de FIRST LEGO League: op vrijdagmiddag kun je extra oefenen voor deze wedstrijd.

Musical

Ieder jaar is er een musical, dit jaar ‘Mamma Mia’. Denk niet dat je al een fantastisch zanger of danser moet zijn om mee te kunnen doen. Het is juist de bedoeling nieuwe talenten te ontdekken. Met een gezellige groep leerlingen en docenten werk je aan een mooie voorstelling. En wil je geen podiumbeest zijn en toch graag meedoen? Ook achter de schermen hebben we mensen nodig om van de musical een succes te maken. Denk maar eens aan het grimeren van de artiesten, of aan de technische kant, zoals het bedienen van camera’s, licht en geluid. Doe je auditie? Je mag gegarandeerd meedoen!

Debatclub
Zeggen wat je vindt is één ding, maar goed kunnen uitleggen waarom je iets vindt, is veel moeilijker!
Op het Canisius hebben we al jaren een actieve debatclub. We oefenen bijna wekelijks en doen mee met allerlei wedstrijden in het hele land én winnen regelmatig prijzen.

Collegekamp
Direct na de laatste proefwerken en kort voor de zomervakantie is er ieder jaar (in 2023 voor de 53e keer!) voor klas 1, 2 en 3 het collegekamp. Leerlingen van de bovenbouw en oud-leerlingen organiseren deze kampeerweek; zij weten als geen ander hoe leuk het kamp is. En reken maar dat deze leerlingen leren organiseren.

Zjee Huub
Zjee Huub is de feestorganisatie van het Canisius College die bestaat uit enthousiaste leerlingen van klas drie en hoger. Zij organiseren feesten voor leerjaar 1 en 2. Daar komt heel wat bij kijken. Zjee Huub zorgt niet alleen voor de feestelijke aankleding, maar verzorgt ook het licht en geluid. De DJ's worden op onze eigen school opgeleid.
De feesten zijn altijd supergezellig!

Deejaycursus
Altijd al eens willen deejayen of producen? In het mediahuis kun je hiervoor cursussen volgen. Grote kans dat de nieuwe Martin Garrix van het Canisius komt!

Leerlingenraad
Lijkt het je leuk om mee te beslissen over wat er gebeurt op school? En wil je graag opkomen voor de belangen van alle leerlingen op onze school?
Neem dan plaats in de leerlingenraad. De raad wordt bevraagd door de schoolleiding, maar mag ook zelf onderwerpen of actiepunten aangeven.

Actie Adoptie
Door het hele jaar worden allerlei acties gestart om geld op te halen voor een goed doel dat door leerlingen wordt gekozen. Dit wordt gedaan door Actie Adoptie: een groep enthousiaste leerlingen die zich hiervoor inzet. Zij organiseren bijvoorbeeld de chocolade-letteractie en een sponsorloop.

Atheneum-gymnasiumklas

Kennismaking met de klassieke oudheid

In de atheneum-gymnasiumklas kom je in het eerste leerjaar alles te weten over de Grieks-Romeinse goden, hoe de Bataven hier in Noviomagus met de Romeinen samen leefden en wat Harry Potter met de oudheid te maken heeft. Intussen maak je ook kennis met Latijn en je leert de letters van het Griekse alfabet. Vanaf de tweede klas krijg je de vakken Latijn en Grieks apart zodat je een goede keuze kunt maken tussen gymnasium en atheneum.

Onderzoek doen met WON

Het Canisius College is een WON-school. WON staat voor Wetenschapsoriëntatie Nederland. Alle leerlingen van de atheneum-gymnasiumklassen volgen WON. Je leert in stappen wetenschappelijk onderzoek doen naar allerlei onderwerpen. De onderzoekjes voer je niet alleen op school uit, want er vinden regelmatig excursies plaats. De docenten reiken een onderwerp aan of je kiest zelf voor iets waar jij meer over wilt weten. Je krijgt uitleg over de werkwijze en hoe je je resultaten gaat presenteren. Vaak werk je in groepjes samen. Niet alle lessen zijn klassikaal, want je mag ook wel eens aan je onderzoek werken tijdens een andere les. Zo leer je ook nog eens goed je werk organiseren!

Speciale activiteiten voor atheneum-gymnasium:

- Week van de Wetenschap
- Excursie Radboud Universiteit
- Excursie archeologisch park Xanten
- Bezoek Universiteiten
- Rome- of Athenereis

HULP... waar moet ik zijn?

Ondersteunings-aanbod voor iedereen

Canisius Ondersteunings-uren (CO-uren), trainingen en studeren op school.

Extra ondersteuning

Er wordt een plan van aanpak gemaakt en gekeken of ondersteuning door een interne specialist nodig is.

Meer expertise

We kunnen ook experts inzetten voor advies of intensievere ondersteuning.

Basisondersteuning

De mentor is de spil in de ondersteuning, jouw coach en de eerste contactpersoon van jou en je ouder(s)/verzorger(s).

Je mentor ziet je wekelijks en voert daarnaast twee keer per jaar een gesprek met jou en je ouder(s)/verzorger(s).

Extra ondersteuning

Heb je extra begeleiding nodig bij de overstap naar het voortgezet onderwijs?

Jij en je ouder(s)/verzorger(s) kunnen een afspraak maken met iemand van ons ondersteuningsteam via **info@canisiuscollege.nl** of telefonisch: **024 3 816 816**.

Kom langs en ontdek, onderzoek en beleef onze school

op donderdag **12 januari** tijdens de Canisius Experience, op donderdag **2 februari** tijdens de lesjesmiddag (schrijf je in via de website) en tijdens het open huis op zaterdag **11 februari**.

Check voor alle informatie over onze school:
www.canisiuscollege.nl
of scan

Canisius
College

Canisius College
Berg en Dalseweg 207
6522 BK Nijmegen
024 3 816 816